BELLE FACTORY PRÉSENTE

COGNAC BLUES PASSIONS

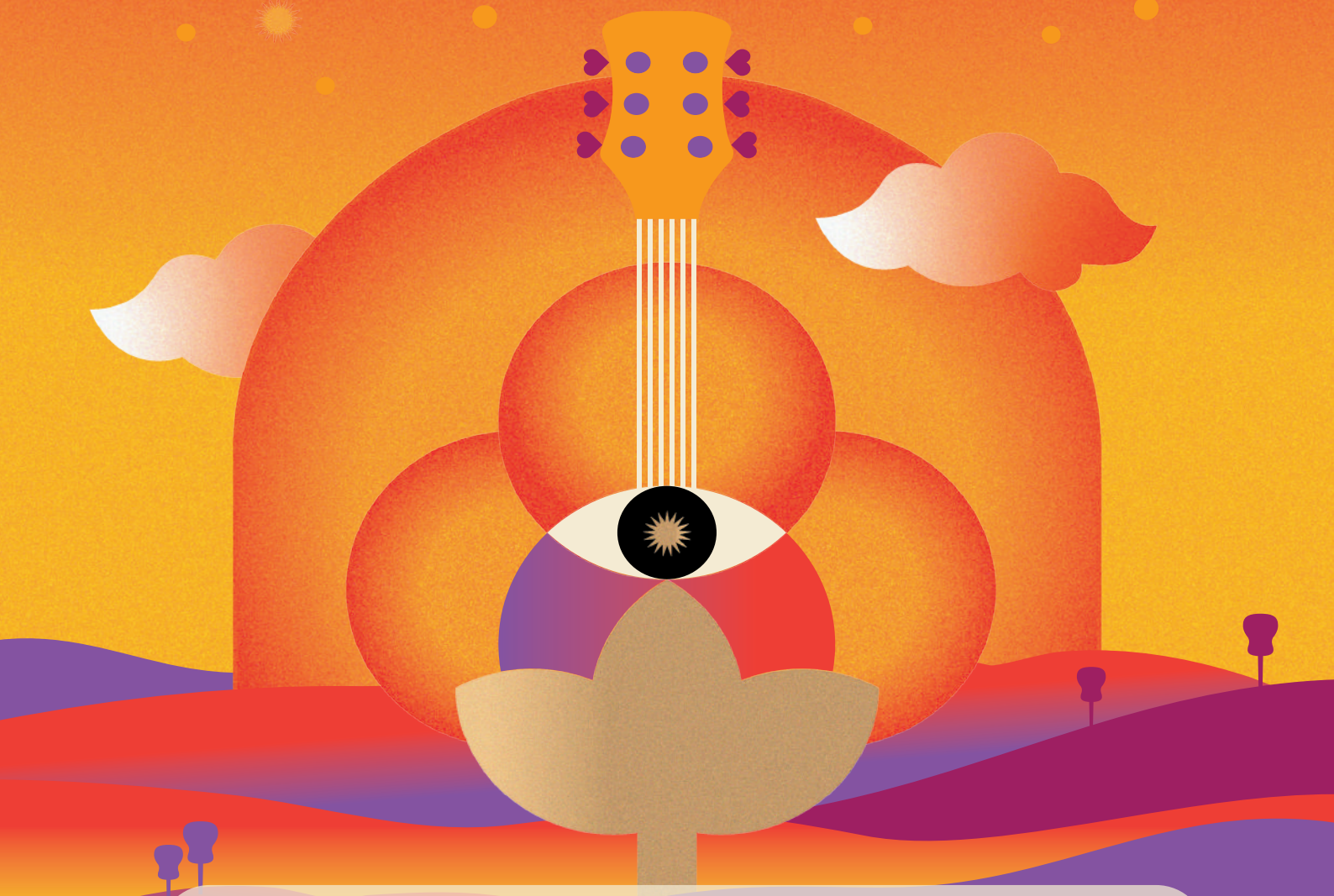

DOSSIER DE PRESSE

bluespassions.com

1 ~ 4 JUILLET 2026

#CBP2026

© DAVID PARENTEAU

SOMMAIRE

Edito Samuel	2
Programmation artistique	3
Les scènes Principales	4 à 7
Groove au château	7 et 8
The road to soul	9 et 10
Beyond The bBues	11 et 12
Kings Of Blues	13
Le lys	14
Rock'N Blues Quarters	15
Les Scènes	16
Tremplin Prix Cognac Passions 2026	17
Rolling stones conversation	18
Village Cognac	19
Restauration	20
Un festival engagé	21
Billetterie	22
Accréditations presse	23
Avec le soutien de	24 et 26
Nos bénévoles	27

ÉDITO

Chers festivaliers, partenaires et amis de la musique,

Bienvenue à la 33ème édition de Cognac Blues Passions. En 2026, notre festival réaffirme son ambition première : être un trait d'union entre l'héritage universel des musiques afro-américaines et le dynamisme de notre territoire.

Le projet Cognac Blues Passions repose sur une conviction profonde : la musique populaire ou de spécialiste, lorsqu'elle est portée par des artistes d'exception, possède un pouvoir de rassemblement inégalé. Notre projet est de célébrer tous les savoir-faire du festival, de l'ingénierie technique à la qualité de l'accueil, pour offrir une expérience immersive où chaque spectateur se sent l'invité privilégié d'un moment hors du temps.

Notre spécificité est notre attachement viscéral aux racines. En 2026, plus que jamais, nous honorons les musiques afro-américaines. En invitant de très nombreux artistes issus de ce patrimoine, du Blues originel aux courants les plus contemporains, nous préservons l'âme qui a forgé notre identité. Cette fidélité à l'histoire de la note bleue est notre boussole : elle garantit une programmation riche de sens, de virtuosité et d'émotions vraies.

Pour cette édition 2026, nous avons souhaité une ville en résonance et renforcer la présence du festival au cœur même de la cité. Le centre-ville de Cognac devient un véritable écrin vivant, où la programmation s'invite dans des lieux d'exception, notamment chez les partenaires du festival. De nouvelles scènes apparaissent, d'autres évoluent… En intensifiant cette synergie, nous transformons le festival et la ville entière devient un parcours d'émotions où la convivialité devient le maître-mot.

Au cœur de l'événement, le Jardin Public de Cognac se transforme le temps du festival et accueille le Village Cognac. C'est ici que la magie opère entre la musique et le patrimoine : nous avons à cœur d'y mettre en avant les savoir-faire d'excellence qui gravitent autour de notre produit emblématique, le Cognac. Un lieu d'échange et de dégustation où le geste technique rencontre la mélodie, offrant aux festivaliers une immersion totale dans l'art de vivre qui fait notre fierté.

Enfin, ce que nous défendons avec force, c'est une culture de l'ouverture. Le festival a pour mission de s'ouvrir à tous les publics, toutes générations confondues. En proposant des parcours de découverte et une tarification pensée pour la mixité, nous voulons que chaque citoyen puisse s'approprier ce projet. Se rassembler autour de la musique, c'est avant tout célébrer notre humanité commune.

Nous vous invitons à plonger dans cette programmation 2026 avec curiosité et enthousiasme. Que ces quelques jours de partage soient le reflet de la passion qui nous anime et de la beauté de notre région.

Samuel VINCENT

PROGRAMMATION 2026

Le festival Cognac Blues Passions se déroule durant 4 jours chaque été dans la cité des eaux de vie, la ville de Cognac.

Si le blues sous toutes ses coutures est la source de la programmation, les autres styles de musique y trouvent, aujourd'hui leur place.

Par ses choix de programmation ambitieux, élitistes, populaires mais aussi éclectiques Ben Harper & The Innoncent Criminals, Jean-Louis Aubert, Vanessa Paradis, Ben L'Oncle Soul, Fantastic Negrito, Curtis Harding, Nectar Woode, Lusaint, Théo Charaf et nos envies de vous faire découvrir les artistes émergents, Lebron Johnson, Isaya, Kepa, Niki Hill, Hugh Coltman Duo, Sean McDonald, Marco Bartoccionni-Bartok, Tiwayo, Ina Forsman, Jon Muq pour ne citer qu'eux !

Le festival Cognac Blues Passions célèbre à chaque édition dans des cadres aux caractères uniques et authentiques, la musique d'artistes qui auront à cœur d'y laisser leur trace. L'édition 2026 vous promet un feu d'artifice de véritables moments d'émotion et de partage.

Au total, le festival COGNAC BLUES PASSIONS proposera + de 50 concerts dont 20 gratuits en accès libre dans toute la ville de Cognac !

© JESSICA CALVO

L'ÎLE MADAME, JARNAC
SOIRÉE D'OUVERTURE

Mercredi 01.07

BEN L'ONCLE SOUL

SOUL

FANTASTIC NEGRITO

BLUES FUNK

LUSAINT

SOUL

JARDIN PUBLIC, COGNAC
SOIRÉE D'OUVERTURE

Jeudi 02.07

JEAN-LOUIS AUBERT

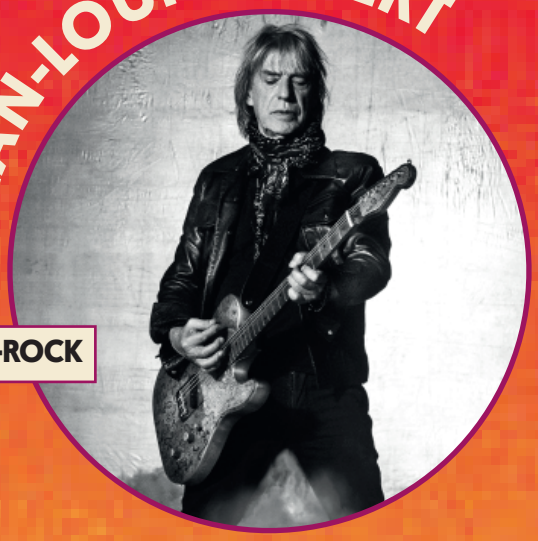

POP-ROCK

THÉO CHARAF

PRIX COGNAC PASSIONS 2025

FOLK-BLUES

SEAN MCDONALD

BLUES

+ un artiste invité sur la scène ROLLING STONE CONVERSATIONS pour une interview et un showcase en toute intimité avec les journalistes Alma Rota et Xavier BONNET du magazine Rolling Stone France. Comme en 2024 et 2025, une partie des concerts sera enregistrée pour la création d'un vinyle exclusif.

JARDIN PUBLIC, COGNAC

2ÈME SOIRÉE

Vendredi 03.07

VANESSA PARADIS

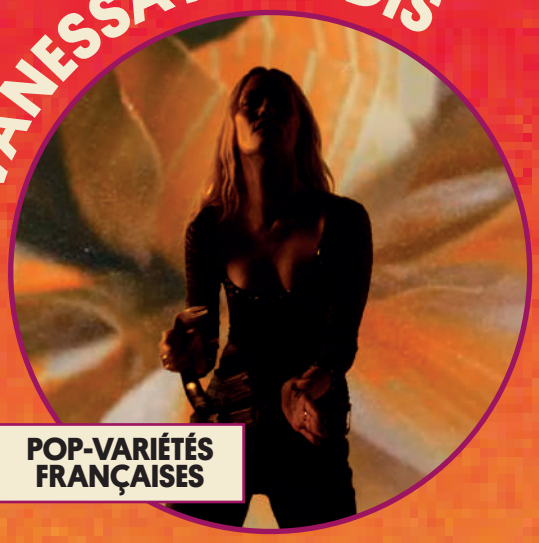

POP-VARIÉTÉS FRANÇAISES

NECTAR WOODE

R&B/SOUL

NIKKI HILL

RHYTHM'N BLUES

+ un artiste invité sur la scène ROLLING STONE CONVERSATIONS pour une interview et un showcase en toute intimité avec les journalistes Alma Rota et Xavier BONNET du magazine Rolling Stone France. Comme en 2024 et 2025, une partie des concerts sera enregistrée pour la création d'un vinyle exclusif.

JARDIN PUBLIC, COGNAC
SOIRÉE DE CLOTURE

Samedi 04.07

BEN HARPER & THE INNCOENT CRIMINALS

BLUES

CURTIS HARDING

NÉO-SOUL

MARCO BARTOCCIONI-BARTOK

BLUES

+ un artiste invité sur la scène ROLLING STONE CONVERSATIONS pour une interview et un showcase en toute intimité avec les journalistes Alma Rota et Xavier BONNET du magazine Rolling Stone France. Comme en 2024 et 2025, une partie des concerts sera enregistrée pour la création d'un vinyle exclusif.

SCÈNE CHEZ NOS PARTENAIRES
AU CHATEAU DE COGNAC

SCÈNE

Groove au château

Vendredi 03.07 à 11h

Jeudi 02.07 à 11h

HUGH COLTMAN DUO

FOLK, BLUES

ISAYA

FOLK

CHÂTEAU DE COGNAC

MAISON DES COGNACS BARON OTARD & D'USSÉ

SCÈNE CHEZ NOS PARTENAIRES
AU CHATEAU DE COGNAC

SCÈNE

Groove au château

Des sonorités singulières avec le soutien du Château de Cognac

À 2 minutes du Jardin Public : entre concerts intimistes et patrimoine cognaçais. Au Château du Roi François 1er, l'histoire donne rendez-vous à des sessions acoustiques d'une intensité rare. L'élégante « Blue Note » dénudée de tout superflu, est magnifiée par la beauté ancestrale de l'édifice fortifié.

Prisée par les festivaliers, la scène Groove au Château est devenue au fil des éditions un rendez-vous incontournable avec une programmation singulière où musique et patrimoine se rencontrent. C'est dans l'emblématique salle des Gardes du château François 1er que vous rencontrerez ces deux artistes aux sonorités blues et folk.

Hugh Coltman, artiste au parcours riche, n'hésite pas à dévoiler à travers sa musique ses zones d'ombre, celles qui nous touchent en plein cœur.
Il revient avec son sixième album : Good Grief, aux sonorités blues, jazz, folk et rock.

Les sœurs jumelles ISAYA, vous feront découvrir sur la scène Groove au Château, leur nouvel et quatrième album : Santiana, le plus folk de tous !
Équipés de leur autoharpe et de leur guitare, leurs voix harmonisent les mélodies, créant des sons originaux qui nous rappellent parfois les musiques d'un autre temps !

11h00
Début du concert

12h00
Fin du concert

SCÈNE CHEZ NOS PARTENAIRES
MAISON RÉMY MARTIN

SCÈNE

The Road To Soul

Vendredi 03.07 à 17h

Jeudi 02.07 à 17h

KEPA

BLUES

JON MUQ

BLUES

RÉMY MARTIN
DEPUIS 1724

SCÈNE CHEZ NOS PARTENAIRES
MAISON RÉMY MARTIN

SCÈNE

The Road To Soul

Un Voyage musical inédit avec le soutien de la Maison Rémy Martin

Inaugurée en 2025 au sein du festival Cognac Blues Passions, la scène « The Road To Soul » a très vite été annoncé complet. Pour cette nouvelle édition, le piano laisse place à la guitare, mise à l'honneur à travers deux artistes de talent : Jon Muq et Kepa. L'expérience «The Road To Soul » commencera par une exposition photographique exclusive qui met en lumière tous les grands guitaristes accueillis depuis plus de 30 ans au festival Cognac Blues Passions.

À l'issue des concerts, un cocktail sera offert aux festivaliers par la Maison Rémy Martin qui s'associe par à ailleurs à Cognac Blues Passions pour faire découvrir sa Maison historique à Cognac en offrant une visite de ce lieu à chaque festivalier détenteur d'un billet concert The Road To Soul. Cette visite est possible pendant le festival et même après.

Créneaux de visite de la Maison historique Rémy Martin réservés pour les festivaliers : Jeudi 3, vendredi 4 et samedi 5 juillet :

10h - 15h - durée de la visite : 2 heures.

Si vous êtes dans l'impossibilité de visiter sur ces créneaux, l'offre de visite sera valable jusqu'au 31/07/26. Pour ce faire, il faudra réserver une visite parmi les créneaux ouverts au public. Visites sur réservation au : 05.45.35.76.66

Exposition :

MAISON RÉMY MARTIN - 20, rue de la Société Vinicole, 16100 Cognac

Concerts :

LE CLUB DE RÉMY MARTIN - 13, rue Joseph Pataa

17h00
Invitation à découvrir l'exposition de photographies
17h30
Début du concert
18h30
Fin du concert & cocktail offert par la Maison Rémy Martin

SCÈNE CHEZ NOS PARTENAIRES
MAISON HENNESSY

NOUVEAUTÉ 2026

SCÈNE

Beyond The Blues

Samedi 04.07 à 17h

Vendredi 03.07 à 17h

Jeudi 02.07 à 17h

INA FORSMAN

R&B/SOUL

LEBRON JOHNSON

FUNK/SOUL

TIWAYO

SOUL

JAS HENNESSY & CO

SCÈNE CHEZ NOS PARTENAIRES
MAISON HENNESSY

SCÈNE

Beyond The Blues

Une parenthèse musicale hors du temps avec le soutien de la Maison Hennessy

Pour cette première édition, la scène Beyond the Blues s'installe dans le cœur historique de la Maison Hennessy. À cette occasion, la scène célèbrera sous le signe de l'énergie trois artistes internationaux (en passant du Nigeria à la France jusqu'à la Finlande) aux parcours singuliers à travers des univers musicaux riches et actuels.

À l'image de cette première édition, vous pourrez y découvrir et apprécier : Ina Forsman, LeBron Johnson & Tiwayo les jeudi 02, vendredi 03 et samedi 04 juillet 2026, de 18h30 à 19h30, pour une parenthèse musicale hors du temps.
Entre soul, blues et influences contemporaines, cette programmation met à l'honneur des voix singulières et profondément habitées. Des performances sincères, une énergie communicative et des émotions à fleur de peau.

Ina Forsman, figure majeure de la soul européenne, elle séduit par une voix puissante et nuancée.

Lebron Johnson , artiste funk-soul à l'énergie brute, il mêle groove, influences afro et émotion sincère.

Tiwayo , chanteur parisien à la voix intemporelle, il puise dans les racines du blues, de la soul et du gospel.

18h15
Début du concert
19h15
Fin du concert

ROCK'N BLUES QUARTERS
LES CONCERTS GRATUITS A COGNAC

Rock'N Blues Quarters – Le festival au cœur des quartiers !

Vendredi 03 juillet, Cognac Blues Passions investit l'un des quartiers de la ville avec Rock'N Blues Quarters : 1 soirées musicales pour créer du lien et des moments de partage entre les festivaliers, les habitants et les artistes !

Un événement fédérateur et accessible

Rock'n Blues Quarters place l'accessibilité à la culture, la médiation culturelle et la mise en valeur des quartiers de Cognac au cœur de son engagement. Grâce à une programmation entièrement gratuite, cet événement invite les habitants à découvrir, au pied de chez eux, les artistes et les concerts programmés pour l'édition 2025 du festival.

Une programmation chaleureuse, conviviale et française avec :

-Laure And The Little Spoons

-Chris Bakehousman

Les deux concerts auront lieu 18h30 à 19h30 puis 20h00 à 21h00 dans un lieux magiques :

- Centre socioculturel La cale, rue Paul Fort

Un moment festif et participatif où les habitants montent sur scène pour prolonger la soirée et partager leur passion de la musique... C'est le rendez-vous festif à ne pas manquer !

Avec le soutien de Grand Cognac, du ministère chargé de la ville et du C.C.A.S de la ville de Cognac

LAURE AND THE LITTLE SPOONS

BLUES

CHRIS BAKEHOUSMAN

BLUES

COGNAC STREETS
LES CONCERTS GRATUITS A COGNAC

Cogac Streets : Les Concerts Gratuits !

Dans le cadre du festival Cognac Blues Passions, la programmation Cognac Streets fait vibrer la ville du 02 au 04 juillet 2026 , avec des artistes venus pour vous offrir des moments inscrit dans le temps ! Une expérience culturelle pour tous Cognac Streets place l'accessibilité à la culture, la convivialité et la médiation culturelle au cœur de son projet. Avec une programmation entièrement gratuite, cet événement invite chacun à [re]découvrir les spectacles vivants dans une atmosphère chaleureuse et inclusive.

Une programmation chaleureuse, conviviale et française avec :
-Jonas Latour
-Charlotte Ly
-Anna Boulic

Dans l'etablissement partenaire, la musique résonne sur 3 jours avec 1 session musicale exceptionnelle :
Bar Le Lys , le bar éphémère du Château de Cognac

CHARLOTTE LY

POP/FOLK

JONAS LATOUR

BLUES

ANNA BOULIC

BLUES

NOUVEAUTÉ 2026

KINGS OF BLUES

LES CONCERTS GRATUITS SUR LA PLACE FRANCOIS 1ER

- **CONCERTS GRATUITS** ENTRE MIDI & DEUX HEURES, L'APRES-MIDI ET LE SOIR
- **CHALLENGE PRIX COGNAC PASSIONS 2026** en partenariat avec le **BNIC, DIXIEFROG** ET LA **FNAC**
- CONCERTS EN PARTENARIAT AVEC **ICI LA ROCHELLE**
- **JAM SESSION BLUES & SOUL XXL**

AVANT LE DÉBUT DES FESTIVITÉS AU JARDIN PUBLIC PROFITEZ DE LA NOUVELLE SCÈNE GRATUITE

KINGS OF BLUES

Cette année, une journée rythmée par le Blues vous attend au coeur de la ville, avant votre rendez-vous incontournable au Jardin Public à partir de 18h.

La scène KINGS OF BLUES est un rendez-vous gratuit au cœur même de notre cité, la place François 1 . KINGS OF BLUES est l'occasion de découvrir et savourer les meilleurs groupes de blues, de soul et de rock du moment.

Durant les 4 jours et nuits, + de 20 concerts, des interviews live d'artistes, la finale nationale du CHALLENGE PRIX COGNAC PASSIONS et la JAM BLUES & SOUL XXL, la scène KINGS OF BLUES, célèbre la vie, rassemble les publics pour des instants de partage et de divertissement inoubliables.

Vous y retrouverez 14 artistes prêts à faire trembler la ville, dont les 4 sélectionnés du Challenge Prix Cognac Passions, 2 artistes du tremplin d'ICI LA ROCHELLE, partenaire de toujours, ainsi que 2 artistes du label DIXIEFROG, partenaire du challenge !

LES SCÈNES DU FESTIVAL

JARNAC AU COEUR DU BLUES

ILE MADAME À JARNAC

BLUES PARADISE

JARDIN PUBLIC À COGNAC

EXPERIENCE COGNAC

JARDIN PUBLIC À COGNAC

GROOVE AU CHATEAU

CHATEAU DE COGNAC À COGNAC

THE ROAD TO SOUL

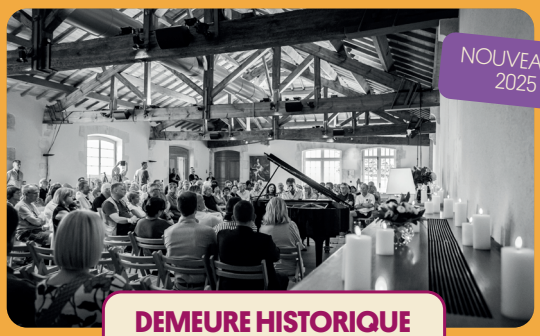

NOUVEAUTÉ 2025

DEMEURE HISTORIQUE REMY MARTIN À COGNAC

BEYOND THE BLUES

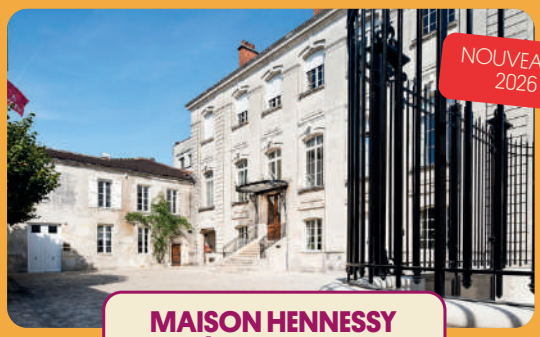

NOUVEAUTÉ 2026

MAISON HENNESSY À COGNAC

KINGS OF BLUES

NOUVEAUTÉ 2026

PLACE FRANCOIS 1er

ROCK'N BLUES QUARTERS

LES QUARTIERS DE COGNAC

Tremplin Challenge
PRIX COGNAC PASSIONS

Le festival Cognac Blues Passions fait évoluer son prix historique et lance le Prix Cognac Passions, Challenge Blues & Roots 2026

Depuis plus de trois décennies, le festival COGNAC BLUES PASSIONS, référence nationale et internationale du genre, a fait découvrir de nombreux talents de tous les horizons et décerne depuis l'édition 2005 le prestigieux PRIX COGNAC PASSIONS. Au fil des années, ce prix a distingué de nombreux artistes devenus incontournables, parmi lesquels : Ze Bluetones, Malted Milk, Roland Tchakounte, Awek, Mountain Men, The Honeymen, Bo Weavil, Tia & The Patient Wolves, Fred Chapellier, Léon Newars, Gaelle Buswell, Aymeric Maini, Isaya, Catfish, Rosedale, Manu Lanvin, Vicious Steel Fuel Band, Mister Tchang & Bluz Explosion, Jessie Lee & The Alchemists et Théo Charaf.

Pour l'édition 2026, le Bureau National Interprofessionnel du Cognac [BNIC], parrain du PRIX COGNAC PASSIONS depuis sa création, le célèbre label de musique spécialiste du Blues and Roots, DIXIEFROG RECORDS qui fêtera cette année [2026] ses 40 ans d'existence, la FNAC et le festival COGNAC BLUES PASSIONS associent leurs savoir-faire et leurs passions pour la musique afro-américaine pour transformer le Prix Cognac Passions en CHALLENGE BLUES & ROOTS destiné à découvrir et soutenir les nouveaux talents de la scène française.

Le CHALLENGE BLUES & ROOTS est l'évolution du PRIX COGNAC PASSIONS, sur lequel il s'appuie afin d'amplifier la pertinence des outils de développements et des aides proposés aux lauréats. Le Challenge Prix Cognac Passions, a l'objectif de découvrir de nouveaux talents, de valoriser la scène musicale blues, soul et autres couleurs, d'accompagner dans la démarche de professionnalisation les artistes émergents de ce style et de favoriser leur visibilité auprès des professionnels et du public.

Ce challenge est destiné à des formations musicales désirant se produire en public. Il est ouvert aux solos et formations musicales composées au maximum de 7 musiciens aux styles Blues, Soul, Funk, Roots, Rock et autres tendances novatrices. À minima, le leader de chaque formation doit être âgé de moins de 30 ans à la remise du Prix. La couleur du challenge est celle du Blues mais peut être déclinée sous toutes ses formes y compris les plus modernes. Si ce challenge est ouvert aux musiciens professionnels, il convient de rappeler que son but est de soutenir les jeunes et nouveaux talents.

Le PRIX COGNAC PASSIONS bénéficiera :
- La programmation à l'ouverture du festival COGNAC BLUES PASSIONS sur la mythique scène BLUES PARADISE [l'année suivante 2027]
- Une programmation 2026/ 2027 à la salle de spectacles de l'EDEN, à Saint-Jean-d'Angély.
- Au concept ROCK'N'HALL Artist Services By DIXIEFROG RECORDS
Ce service a tout d'exceptionnel et répond professionnellement aux besoins des formations en voie de développement [une distribution physique et digitale, la fabrication de CD et vinyles, la création d'une charte graphique et/ou d'un logo...] https://rocknhall.com/
- A la mise en avant dans les magasins FNAC et sur le réseau FNAC.COM

Le 2 ème PRIX bénéficiera :
- Du PRIX JARNAC AU COEUR DU BLUES qui lui permettra d'être programmé sur cette scène en 2027.
- D'un contrat de distribution ROCK'N'HALL Artist Services By DIXIEFROG RECORDS.

Le 3 ème PRIX bénéficiera :
- D'un contrat de distribution ROCK'N'HALL Artist Services By DIXIEFROG RECORDS.

LA SCÈNE **ROLLING STONE CONVERSATIONS**

soutenue par CLARA AUTOMOBILE (PEUGEOT) COGNAC - GRAND COGNAC

ROLLING STONE CONVERSATIONS est une expérience immersive et exclusive au cœur du festival Cognac Blues Passions. Dans un cadre intimiste, les artistes se livrent avec authenticité sur leur parcours, leurs influences et leurs créations, tout en offrant des performances live inédites. Guidées par les journalistes de **Rolling Stone Magazine**, ces rencontres donnent naissance à des échanges spontanés et privilégiés entre artistes, publics, médias et partenaires. Là où la scène et l'histoire s'écrivent en direct, chaque conversation devient un moment unique de partage, d'émotion et de découverte.

La nouvelle scène Rolling Stone Conversations a fait son entrée dans la programmation du festival Cognac Blues Passions pendant l'édition 2024. Le concept est unique : inviter les artistes des scènes principales pour des interviews et des showcases en toute intimité, au plus près du public, en journée et en soirée.
Pour sa première édition, les festivaliers du Cognac Blues Passions ont pu découvrir sur la Rolling Stone Conversations : le groupe anglais Rival Sons, les rocker-farmer The Inspector Cluzo ,Cedric Burnside, Théo Charaf, Delgres, la création exclusive "Tribute to Calvin Russell", orchestré par Manu Lanvin & guests (Gérard Lanvin, Beverly Jo Scott, Charlélie Couture, Johnny Gallagher. .), Jessie Lee & The Alchemists (Prix Cognac Passions 2024), Harlem Lake, Little Odetta et Ghalia Volt...

Après les interviews réalisées en direct sur scène par les journalistes de Rolling Stone Magazine (Xavier Bonnet et Alma Rota), les showcases des artistes invités ont été enregistrés en live, au cœur du Jardin Public de Cognac. Ces titres ont été mixés aux Panic Button Studios à Londres par Steve Lyon, ingénieur du son et producteur formé par Glyn Johns (The Beatles, The Who, Bob Dylan), ayant travaillé entre autres avec Paul McCartney, Depeche Mode ou encore The Cure. Plus de 700 vinyles Rolling Stone Conversations ont été achetés pour cette première édition !

Cette année encore, le concept fait son retour du jeudi 2 au samedi 4 juillet, au cœur du Jardin Public, sur la scène Expérience Cognac. Les festivaliers auront l'opportunité d'assister à des interviews uniques où les artistes partagent leurs parcours, livrent des anecdotes inédites et se produisent en live lors de showcases intimistes. Ces instants musicaux sont accessibles avec le billet du concert du soir à 18h30 le 2 et à 19h00 les 3 et 4.

LE VILLAGE COGNAC

Le Festival et ses partenaires de la filière Cognac s'unissent à l'occasion de l'édition 2026 autour d'un projet commun pour proposer au grand public une nouvelle expérience alliant musique, mixologie et gastronomie autour du cognac.

Installé au cœur du site du Festival, le Village Cognac, symbole d'unité et de convivialité, invitera les festivaliers, avec élégance et simplicité, à la découverte des savoir-faire de leur territoire.

La mixologie se trouve au cœur du projet avec le souhait de fédérer de nouvelles marques de cognac en qualité de partenaires du festival.

Le festival souhaite, à travers cette nouvelle proposition, contribuer davantage au rayonnement des savoir-faire locaux et sensibiliser le grand public à leur diversité.

Le Village Cognac s'organisera autour de 2 pôles d'attractivité :

1. Un espace dédié à la mixologie au sein duquel sera proposée une carte de cocktails au cognac
2. Un food court proposant des offres de restauration 100% locales

Le Village Cognac sera accessible de 18h00 à 01h00, aux détenteurs d'un billet donnant accès au Festival.

*Les cocktails seront vendus à partir de 5€ et 7€ pour les longdrinks.
Les offres de restauration sont précisées sur la page restauration

Ils sont parties prenantes du Village Cognac :

La filière Cognac représentée par le BNIC et de E.REMY MARTIN & C°, JAS HENNESSY & C°, Château de Cognac – D'Ussé, Larsen Cognac, Martell C°

LA **RESTAURATION**

ORIGINS - LOBSTER ROLL
l'incontournable hot-dog maison débarque en version mobile : même goût, même exigence, 100% street food.

MAISON MARTHE
Viandes & légumescuitsau BBQ XXL smoker

SANDO TRUCK
sandwich XXL street-food emblématique japonaise

GLOBE TROTTEUR
Sandwich 360 °

BOKIT A JO
Accras de morue, samoussas créoles & co

LA CALE SÈCHE
Produits de la mer

LA FABRIK' À BONBONS
Glaces artisanales fabriquées par Thibaut à Saint-Fort-sur-le-Né à 10minde Cognac !

UN **FESTIVAL ENGAGE**

Cognac Blues Passions place la responsabilité environnementale au cœur de son organisation et de ses actions.

À chaque édition, Cognac Blues Passions œuvre pour limiter et recycler les déchets.

Quelques exemples, parmi les actions menées :

• Les gobelets éco-cup (ceux qui ne sont pas conservés par les festivaliers) sont lavés et consignés pour les éditions suivantes. Nous invitons également les festivaliers à apporter leur propre éco-cup.

• Notre partenaire Start-Up Eco in Pack a collecté, lavé et remis en circulation cinq tonnes de bouteilles (pour une économie de 33% d'eau et de 76% d'énergie, contre un recyclage classique)

• Pour une meilleure gestion des déchets, mise en place avec notre partenaire Grand Cognac d'une «Charte de bonne gestion des déchets »

• Une équipe de " bénévoles volants " est dédiée à la récupération des déchets pendant toute la durée du festival.

Nous avons mis en place des solutions et des bonnes pratiques responsables et durables (Tente de tri, utilisation d'une vaisselle jetable compostable et de toilettes sèches).

Les festivaliers peuvent profiter du parking 3000 où des navettes gratuites sont mises à disposition pour rejoindre le centre-ville de Cognac. Ces navettes sont mises à disposition par Grand Cognac, ainsi qu'une borne à vélo à proximité du Jardin Public.

Des fontaines à eau ont également été installées au Jardin Public depuis l'année dernière en partenariat avec Grand Cognac avec un slogan "Chaque goutte compte" pour sensibiliser le public à la gestion de l'eau.

LA **BILLETTERIE**

LES PASS

Pass 3 jours - Du 01/07 au 03/07 - Ile Madame, Jarnac & Jardin Public, Cognac : **120€**

Pass 3 jours - du 02/07 au 04/07 - Jardin Public, Cognac : **145€**

Pass 4 jours - 02/07 au 05/07 - Ile Madame, Jarnac & Jardin Public, Cognac : **160€**

Scènes extérieures The Road To Soul

Jeudi 02/07
Maison Rémy Martin
15€ prix unique

Vendredi 03/07
Maison Rémy Martin
15€ prix unique

Scènes extérieures Groove au Château

Jeudi 02/07
Château de Cognac
15€ prix unique

Vendredi 03/07
Château de Cognac
15€ prix unique

BILLETS SOIREE

Mercredi 01/07 - Ile Madame, Jarnac
44€ tarif normal - **20€** enfant

Jeudi 02/07 - Jardin Public, CognaC
55€ tarif normal - **20€** enfant

Vendredi 03/07 - Jardin Public, Cognac
55€ tarif normal - **20€** enfant

Samedi 04/07 - Jardin Public, Cognac
55€ tarif normal - **20€** enfant

Scènes extérieures Beyond The Blues

Jeudi 02/07
Maison Hennessy
15€ prix unique

Vendredi 03/07
Maison Hennessy
15€ prix unique

Samedi 04/07
Maison Hennessy
15€ prix unique

La billetterie pour les concerts du festival COGNAC BLUES PASSIONS est disponible dès maintenant sur notre site internet bluespassions.com et dans les points de ventes habituels.

INFOS PRATIQUES

VENIR AU FESTIVAL
Pensez également au covoiturage pour venir au festival !

Se déplacer et se garer à Cognac
Retrouvez toutes les informations sur notre site Bluespassions.com
SNCF AÉROPORT DE BORDEAUX

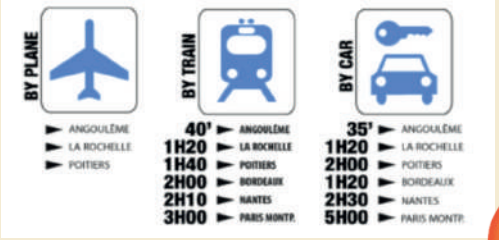

PRESSES

LES ACCRÉDITATIONS

Les demandes d'accréditation sont à formuler auprès du service presse du lundi 30 mai au 16 juin 2026 sur le site bluespassions.fr/presse

Celles-ci doivent impérativement être accompagnées d'un descriptif du projet rédactionnel, d'un exemplaire d'annonce du festival et spécifier les jours de présence sur place.

L'acceptation de votre demande d'accréditation vous engage à nous faire parvenir vos articles, photos, vidéos et spots radio post-festival qui nous permettront d'assurer la promotion du festival (aucune utilisation commerciale).

Si aucun document ne nous est parvenu dans un délai d'un mois après l'événement, vous vous exposez à un refus d'accréditation pour l'édition suivante.

ESPACE PRESSE

L'espace presse est situé au cœur du Jardin Public. Vos accréditation seront à retirer soit :

- le mercredi soir à Jarnac à partir de 18h30 (heure d'ouverture du site)
- du jeudi au samedi, elles seront à retirer au point accueil presse, à gauche de l'entrée du Jardin Public.

L'espace presse est ouvert de 18h30 à 21h00.

INTERVIEWS

Nous pouvons, à votre demande, mettre en place des entretiens avec l'organisation du festival ou les artistes programmés (sous réserve de leur disponibilité) pendant le festival.

Toutes les demandes d'interviews peuvent être sollicitées directement dans le formulaire de demande d'accréditation ou par mail à presse@belle-factory.com.

PHOTOS ET VIDÉOS

Les demandes d'accès photo sont étudiées au cas par cas. Si elles sont acceptées, elles font l'objet d'une convention qui vous engage notamment à respecter les dispositions et restrictions éventuelles des artistes (affichées chaque jour à l'Espace Presse) ainsi qu'à mettre à disposition du festival vos photos (envoi mail).

L'accès au frontstage est réservé aux photographes officiels du festival, à ceux de la presse écrite (un par média) et aux cameramen des équipes TV autorisées par le festival.

Attention, la validation de votre accréditation ne vous donne pas systématiquement accès au frontstage. Si vous y avez accès, cela vous sera précisé en plus.

DOCUMENTS

Le dossier de presse et les visuels du festival sont disponibles sur notre site internet.

Les photos, biographies et dossiers de presse des groupes vous seront envoyés sur demande.

AVEC LE **SOUTIEN DE**

Nous remercions l'ensemble de nos partenaires pour leur engagement et leur contribution essentielle à la mise en œuvre du festival.

PARTENAIRES PUBLICS ET INSTITUTIONNELS

Ville de Cognac

Grand Cognac

Charente Le Département

Région Nouvelle-Aquitaine

Cofinancé par l'Union européenne

sacem

la culture avec la copie privée

cnm Centre national de la musique

Cognac France

PARTENAIRE PRIVÉ

Cognac & Spiritueux by CA Banque et expertises

AVEC LE SOUTIEN DE

Jas Hennessy & Co

Rémy Martin Depuis 1724

PARTENAIRES MEDIAS

ici La Rochelle

Rolling Stone France

AVEC LE **SOUTIEN DE**

PREMIUM
BNIC • HENNESSY • RÉMY MARTIN • CRÉDIT AGRICOLE

PUBLIC & INSTITUTIONNEL
VILLE DE JARNAC • VILLE DE COGNAC • COMMUNAUTÉ D'AGGLOMÉRATION DE GRAND COGNAC • DÉPARTEMENT DE LA CHARENTE • RÉGION NOUVELLE AQUITAINE • CNM • CNV • SACEM

DIAMANT
PEUGEOT CLARA AUTOMOBILES COGNAC, Concession Automobile Officielle du Festival

PLATINE
CHÂTEAU DE COGNAC • COURVOISIER • DIRECTION TERRITORIALE ENEDIS CHARENTE

OR
ASTORIA • CARANTYS • KRONENBOURG SAS • LA ROCHELLE BOISSONS • TONNELLERIE LEROI • TONNELLERIE TARANSAUD

ARGENT
COGNAC BRAASTAD TIFFON • LARSEN COGNAC • LOUVET & COATES ASSURANCES • MARTELL & C°• TONNELLERIE DOREAU • TOUT UN ART •

BRONZE
EVENTS BY NICOLAS TRAITEUR • AUDILAB • API STRUCTURES • BT-GO CONSTRUCTION • COGNAC FRAPIN• DISTILLERIE CHARENTAISE JUBERT • DISTILLERIE MERLET & FILS • EUROPE CAOUTCHOUC • COGNAC FRAPIN• EUROPCAR ATLANTIQUE • EXCO VALLIANCE CONSEILS • GRAND MARNIER • KOMORNICZAK • LE CONSERVATEUR • MAISON FERRAND • ND CONSULTING • SARL DE DIOS MIGUEL • SARL DUPUY DAVID • SARL DUPUY PATRICK • SEC TP • SOFLUX • TRANSDEV POITOU-CHARENTES • TRANSPORT DUPUY

KINGS OF BLUES
BRASSERIE LA RENAISSANCE • BRASSERIE L'EXPRESS • COUGNA BAR • LE COQ D'OR • LA MIE CÂLINE • PIZZA COSY• ASSOCIATION DES COMMER9ANTS DE COGNAC

COMPLICE
AAZ NETTOYAGE • AIRMAIL COCKTAIL • ASSOCIATION DES COMMERÇANTS DE COGNAC • ATELIER LACOTTE • ATELIER W110 • BOULANGERIE VICTOR 1 ER • CCAS • CENTRE SOCIOCULTUREL LA CALE • CENTRE SOCIOCULTUREL LA PASSERELLE • CERCLE HÔTELIER DU COGNAC • CHARENTES TOURISME • COGNAC EMBOUTEILLAGE • COSMOPOLITE ANGOULÊME • DESTINATION COGNAC • HERRIBERRY •FAIVRE • F.D.H.P.A • GALERIE COMMERCIALE AUCHAN LA COURONNE • GREGOIRE SAS • GUINGUETTE DE LA CHAUDRONNE • HOMNIA MENUISIERS • INTERSPORT CHÂTEAUBERNARD • KONOISSEUR • LA FÊTE DU COGNAC • LES ABATTOIRS – WEST ROCK • LES BOUCHAGES DELAGE • MAISON ARTONIC • MAUCO CARTEX • MILLEO IMPRIMERIE • MONSIEUR BRICOLAGE CHATEAURENARD • PROMAN GESTION • PÉPINIÈRE GERGAUD • REX ROTARY • SAVERGLASS • SEMAF • SPIRITS VALLEY • SULPIE • TIVOLI ROCHELAIS • TONNELLERIE VICARD • WEEZEVENT LA FABRIK' A BONBONS • ORIGINS KRAFT KITCHEN & COCKTAILS • RENT A CAR • TORRÉFACTION MARIGNAN • VIOLETTE OPTIC•

MÉDIAS
ABS MAGAZINE • ALOUETTE • CHARENTE LIBRE • COURRIER FRANÇAIS • DMX RADIO • ICI GIRONDE • ICI PÉRIGORD • J'ADORE NIORT • L'ANGÉRIEN LIBRE • LA VIE CHARENTAISE • LE PAYSAN VIGNERON • LUXE INFINITY • MIXX FM • MUSIQUE EN LIVE • RÉUSSIR • SORTIR NOUVELLE-AQUITAINE • SOUL ADDICT • SUD OUEST • RCF • RFM GIRONDE

NOS **BENEVOLES**

Passion, énergie et générosité : nos bénévoles sont au cœur de l'action, nous les remercions chaleureusement pour leur soutien infaillible !

ACELDY Anthony – ALLAIN Marcel – AMORIN Maëlle – ARMAND Abel – ARMAND Michel – ARNAULD DE LIONS Thierry – AUBOUIN Catherine – AUBOUIN Yannig – AUBURTIN Charlotte – AUBURTIN Pascal – AUDRAIN Elodie – AUFFRET Patrick – AUGUSTIN Frédérik – BACHELET Patrick – BAERS Théo – BAKER Charlotte – BARANGER Quentin – BARD Estelle – BARRERE Geneviève – BASSOULET Marine – BASTIAN Aurore – BASTOUL CHEVALIER Margot – BATS Jérôme – BAUNIER Hugues – BEAUGHON Thierry – BEAUVOIS Catherine – BECHON Corine – BEGUIN Annie – BENAIDA Samia – BERGER Cyril – BERGER Michel – BERTON Audrey – BERTRAND Patrick – BESSEY Jean-François – BIDAUD Marion – BILLEAUD Géraldine – BINEAU Mireille – BIRAULT Claudie – BIRSAL Nicolas – BLANCHARD Philippe – BOBE de BELLEVILLE Sophie – BOBIN Fabrice – BODINOT Paul-Victorien – BOIN Bertrand – BOTTE Christiane – BOUACHI Karima - BOUCHET Stéphane – BOUGNAUD Marie-Françoise – BOUILLARD Joanna – BOULLAND Guillaume – BOURDET Claude – BOURINET Raymond – BOURON Fabrice – BOURRIGAULT Marion – BOVEIRE Cloé – BRAGEOT Corentin – BRAUD Fabrice – BRETEAUDEAU Jacky – BRIAND Ludovic – BRIE Dominique – BRIGAUD Tomy – BRIOT Sophie – BROCHET Nadine – BROCHON Véronique – BROUSSAL Nathalie – BROWN Georgina – BROWN Melisa – BROWN Sebastian – BRUNET Patrick – CALLEGHER Caileen – CAND Pascal – CANDE Brigitte – CANO Cindy – CARLES Sylvie – CAVILLAC Paul – CENDRE Didier – CHAMBAUDRY Bernard – CHAMPION Edith – CHAMPION Philippe – CHARRIER Brigitte – CHETOUYA Nadia – CLAIRAND Martine – COCHARD Marc – COLLAS Annie – COLLAS Lucile – CORBRAS Andy – COUDREAU Floriane – CUCCI Patrice – CUISINIER Michel – CUNIN Pascale – DALBET Juliette – DARNIS Claude – DAVID PINEAU Nathalie – DAVIN Benjamin – DE LOYNES Nicolas – DE ROFFIGNAC Albane – DEBOUTE Françoise – DELARBRE Paul – DELORT Vincent – DIAS Paulo – DIAS Sandrine – DIAZ Christine – DIETRICH Louise – DUCAU Joël – DUCLOS Marcel – DUCLOS Marcel - DUCLOS Martine – DUSSAUGE Romain – DUSSAUGE Yves – DUVIVIER Sonia – EGRETEAU Lise – ESTADELLA Nadia – FAURE Nathalie – FEREC Christelle – FIORETTO Benoît - FORESTIER Christine – FORGES Kalynka – FORT Marie-Noëlle – FOSSE Thierry – FOUCAUD Ysaline – FOUCHE Emeline – FRANCINEAU Alice – FREUND Florian – FUZEAU Mickaël – GACOUGNOLLE Maxime – GARNIER Marie-Noëlle – GASC Mélanie – GATTE Mélanie – GAUDIN Daniel – GAZOUFER Jean-Paul – GEAY Nathalie – GERBET Amélie – GERLAND Betty – GIRAUD Alexandre – GIRAULT Karine – GOUGEARD Lionel – GOUIN Aymeric – GOULIN Frédéric – GRANET Sylvie – GRAVELAT Elisabeth – GRAVELAT Marie-José – GREGAM Manuel – GUEGAN Serge – GUERINEAU Jonathan – GUIADEUR Joëlle – GUICHARD Roger – GUILLET Gérard – GUILLET Jean-Pierre – GUILLOT Ronan – HÄDENER Chloé – HÄDENER Théo – HASSELWANDER Sébastien – HERY Didier – HEURGUIER Allisson – HYVERNAUD Dominique – IDOT Sonia – IRIART Maxime – IRIART Richard – JARNO Françoise – JEANNEAU Clarisse – JOANNY Charline – JOLY Jean-François – JOUBERT Fabrice – JUGANT Clément – JULIEN Cécile – KERDILES Brigitte – KERLOC'H Clément – KOLESNIKOVA Nataliia – LABROUSSE Nathalie – LACLAUTRE Françoise – LACOUR Andrée – LAMBERT Fabrice – LANNOYE Philippe – LAPORTE Patrick – LAROCHE Séverine – LARRUE Christophe – LE FLOHIC Erwan – LE FLOHIC Laurent – LEBRAUD Patricia – LELONG Lisa – LEPETIT Laurent – LEPETIT Nelly – LHERMITTE Florent – LICOUR Wilner – LONGMORE William – LONLAS Florence – MACHADO Céline – MAGDELEINE Jacques – MAILLARD Daniel – MAILLARD Fabien – MAILLARD Nicole – MAINGUENAUD Daniel – MALIGE Didier – MAMILLON Alain – MANSARE Cheick Tidiane – MARCHET Laurence – MARIGUETTO Nadine – MAROGGI Francis – MAROZAVA Alena – MARTIN Edouard – MARTIN Evan – MARTINES Mathieu – MASCLEF Corentin – MASSE Maryse – MASSELOT Marie-Jeanne – MATTEI Catherine – MEOT Laura – MERCIER Jérôme – MERCIER Nicole – METTE Sylvie – MEZIANI Anaïs – MIALET Emerick – MICHENEAU Annick – MIGLIANO Bruno – MILCENDEAU Tino – MOINE Michel – MONTAJEAU Nathalie – MONTBORD Françoise – MORETTE Florence – MORICE Julien – MORIN Annick – MOUROUX Hugo – NAUCHE Emmanuel – NAVONNE Carlo – NEGRE Corentin – NOGER Justine – NORMAND Maëlle – NÜBOLD Ingmar – ORDONNAUD Coline – PAPINEAU Anyck – PARENTEAU David – PASSEBON Chantal – PASSEBON Gérard – PAURION Angèle – PAURION JOUBERT Martine – PELE Priscilla – PERE Tony – PERRIER Stéphanie – PIGEAU Valentin – PIHOREL Kyllian – PINEAU Isabelle – PIZON Coralie – PLANTIVEAU Pierre – POL Valérie – POTHET Joëlle – PREVAUD Tiffany – PROD'HOMME Thierry – PROVOST Ghislaine – PROVOST Marc – RABASTE Sophie – RAP Didier – RAVAUDET Alain – RAVAUDET Patrick – RAYMONDEAU René – RENAUDIN Romain – RESSOUCHE Karine – RIGAUD Eva – RIQUIER Clémence – RIVET Anthony – RIVIERE Sylvie – RIZZO Emeline – ROBIN Danielle – ROCHE Nelly – ROUAULT Elisa – ROUGIER Christophe – ROUZEAU Olivier – ROYER Paul – SAMUZEAU Sophie – SAUTON Emmanuel – SERVANT Benjamin – SEVETTE Antoine – SICAUD Dominique – SIMIOT Jérôme – SIMON Philippe – SIRAUD Virginie – SUHUBIETTE Christine – TAVE Sophie – TEXIER Brigitte – THEBAUD Anne-Luz – THIBAUD Arnaud – THIERRARD Florence – THOMAS Ninon – THURET Bertrand – TINARD Myriam – TOUZEAU Jeison – TOUZEAU Maxime – TRIBOLLET Michèle – TROJET Nathalie – VERGNAUD Jérôme – VIAUD Carl – VIAUD Laurence – VIGE MORALES Karine – VIGOUROUX Mathieu – VITRY Chantal – VOIVENEL Philippe – VOZEL David – VUITTON Christophe – WETZ MAURIN Anne – ZOËL Frédéric – ZWICK Morgane.

MERCI !

Contact : info@belle-factory.com / 05 45 36 11 81